

Den 17. oktober reiste vi til [USA](#) for å besøke Asbjørn, bror til Anne Berit, som bor i Bel Air, et lite sted rett utenfor Baltimore. Vi satte bilen fra oss på Dalen Parkering som vanlig.



USAs plassering på globusen



Flagget



Riksvåpenet

De første menneskene som bosatte seg i Nord-Amerika kom antagelig over Beringstredet fra Sibir under istiden for ca. 10 000 til 30 000 år siden. Disse ble forfedrene til folkegruppen som senere ble kjent som indianere.

De eldste påviste europeiske bosetningene i Nord-Amerika er funnet i L'Anse aux Meadows på Newfoundland og skriver seg fra ca. år 1000 e.Kr., men de norrøne bosetterne lyktes ikke i å skape levedyktige samfunn. Den første dokumenterte ekspedisjonen til det som senere ble fastlands-USA var ved den spanske conquistadoren Juan Ponce de Leóns landgang i Florida i 1513.

Det ble etterhvert dannet spanske, franske, nederlandske og britiske kolonier. Storbritannias seier i Den franske og indianske krig 1754–1763 gjorde at britene overtok nye landområder i Nord-Amerika langt utover de opprinnelige tretten koloniene.

De nye områdene ble direkte underlagt den britiske kronen, men for å prøve å få tilbake de store krigskostnadene forsøkte britene å øke skattene i de allerede eksisterende koloniene. Motstanden mot det britiske styret i de tretten koloniene førte til Den amerikanske uavhengighetskrigen 1775–1781. I 1776 erklærte de tretten koloniene seg som uavhengige. Datoen for uavhengighetserklæringen, 4. juli 1776, har senere blitt USAs nasjonaldag.

Inn på 1850-tallet økte motsetningene mellom de forskjellige delstatene og mellom nord og syd. Etter fire år med blodig krigføring vant nordstatene krigen i 1865.

I løpet av 1800-tallet ekspanderte USA kraftig mot vest og nye delstater kom til, samtidig som landet tok i mot store mengder innvandrere fra hele Europa. Da USA kjøpte Alaska fra Russland i 1867, ble grensene slik som de er i dag.



Vi reiste med [SAS](#) fra [Oslo Lufthavn Gardermoen](#) til [Newark Liberty International Airport](#). Dette er et bilde fra Newark.



Fra terminalen tok vi denne banen som kalles [AirTrain](#) bort til jernbanestasjonen som heter [Newark Liberty International Airport Station](#).

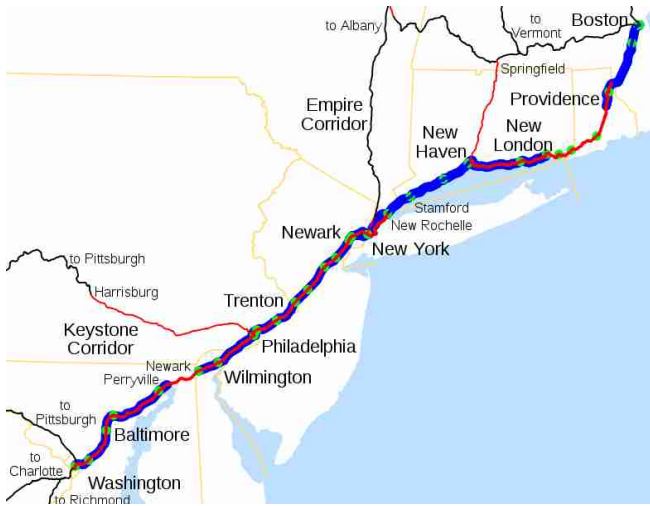

Vi tok et Amtrak Intercitytog derfra til [Baltimore Penn Station](#). Jernbanen drives av [Amtrak](#), som er USAs største jernbaneselskap. Toglinjen fra Boston til Washington kalles [Nordøstkorridoren](#), og er USAs mest trafikkerte jernbanestrekning.

Først noen bilder i det vi flyr over sydspissen av Grønland fra øst mot vest.

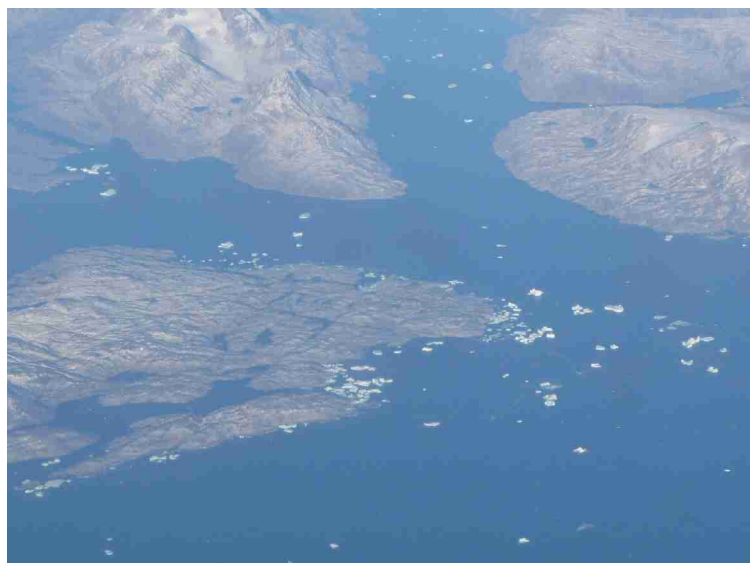
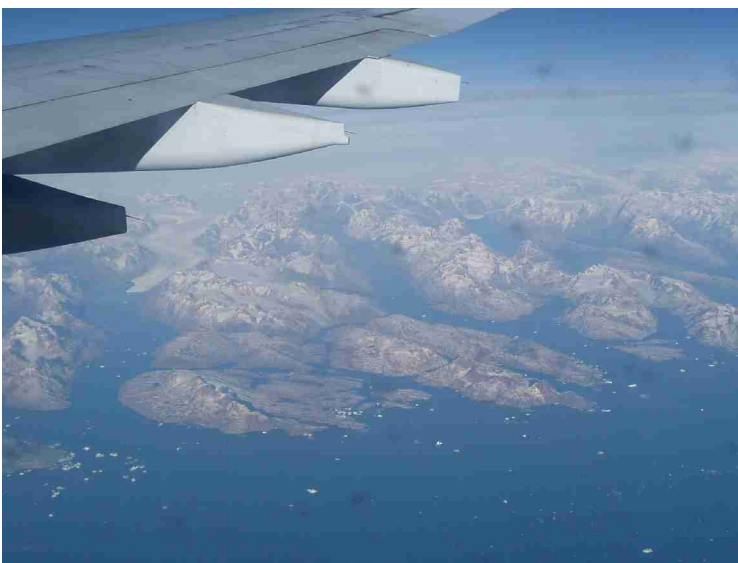



Asbjørn hentet oss på Jernbanestasjonen.

Her er vi kommet til hotellet vårt, Days Inn.

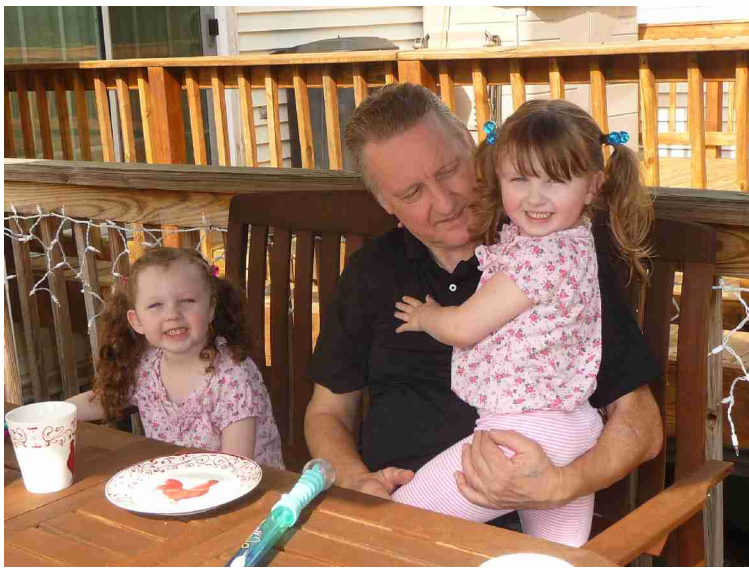

Her er vi på altanen hos Asbjørn.



Leela og Madelaine greier ikke sitte rolig så lenge.



Evelyn, Madelaine og Debbie.



Kjell blir overfalt av Madelaine.



Vil du være hest, «horsie», please?



OK. Kjell er «horsie»



Evelyn, hunden og Kjell.



På Ikea utenfor Baltimore.



Nå står «hot dog» på programmet på Ikea.



På supermarkedet kjører ungene bil.

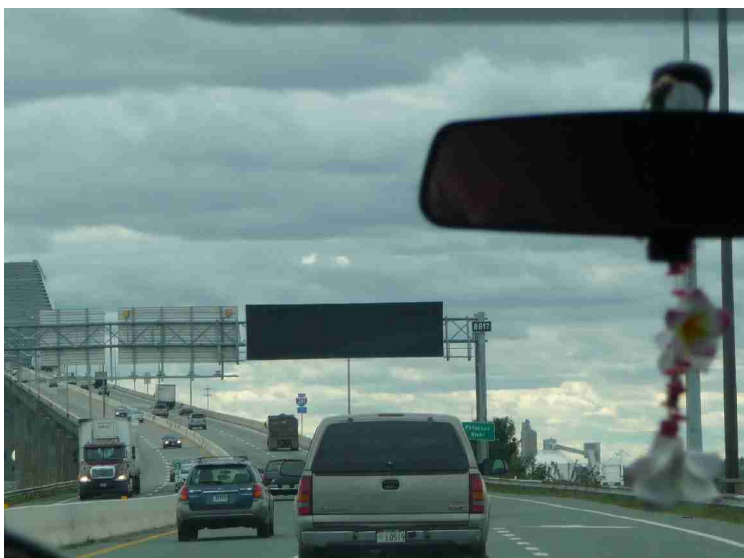

På tur til [Baltimore](#).



Havneområdet i Baltimore. Bygningen til venstre heter Baltimore World Trade Center. Den er verdens høyeste femkantede bygning.

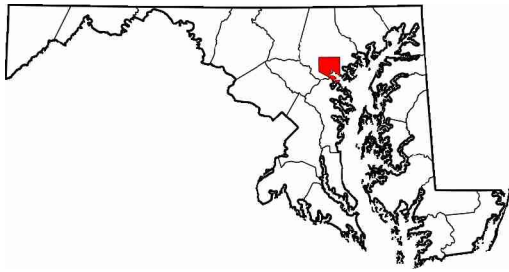

Baltimores beliggenhet i Maryland

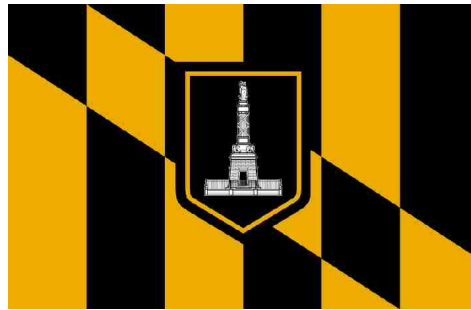

Flagg



Byvåpen

[Baltimore](#) ble grunnlagt i 1729, og oppkalt etter baron Baltimore, en av de britiske grunnleggerne av kolonien Maryland. Det er den største byen i delstaten Maryland, og en av landets viktigste havnebyer.

I 1827 ble USAs første jernbanelinje, Baltimore & Ohio Railroad, åpnet i Baltimore. Havnen utviklet seg på 1800-tallet til den nest største innvandringshavnen i USA, etter New York.



[Marylands](#) plassering i USA

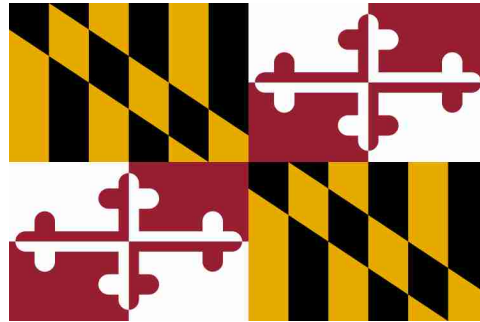

Flagg



Våpen

Staten har fått sitt navn etter kong Karl I av Englands dronning Henrietta Maria. Noen landområder rundt Chesapeake Bay ble i 1632 gitt til Lord Baltimore Cecil Calvert, av den engelske kongen, og han oppkalte kolonien etter giverens hustru. Koloniens første hovedstad St. Mary's City ble grunnlagt i 1634 av Calverts bror Leonard Calvert (1606–1647).

Maryland er senteret for USAs farmasøytiske industri, med basis i forskningen rundt det anerkjente Johns Hopkins University i Baltimore. Som spin-off av den medisinske industrien er Baltimore også et viktig senter for helserelevante forsikringsselskaper. Det drives også mye medisinsk forskning.



Bygget med det trekantede taket og bygget til venstre for dette er [akvariet](#). Det ble åpnet i 1981.



Et bilde av [akvariet](#) hentet fra Wikipedia.

Til venstre kan vi også se et historisk fyrskip, [Chesapeake](#), som ligger fast fortøyd her.



Innerst i havnen ligger [USS Constellation](#). Det er den siste fregatten USA bygget som ble drevet av bare seil. Den ble sjøsatt i 1854.



Til høyre ser vi Federal Hill park.



Mer av bebyggelsen innenfor havnen.

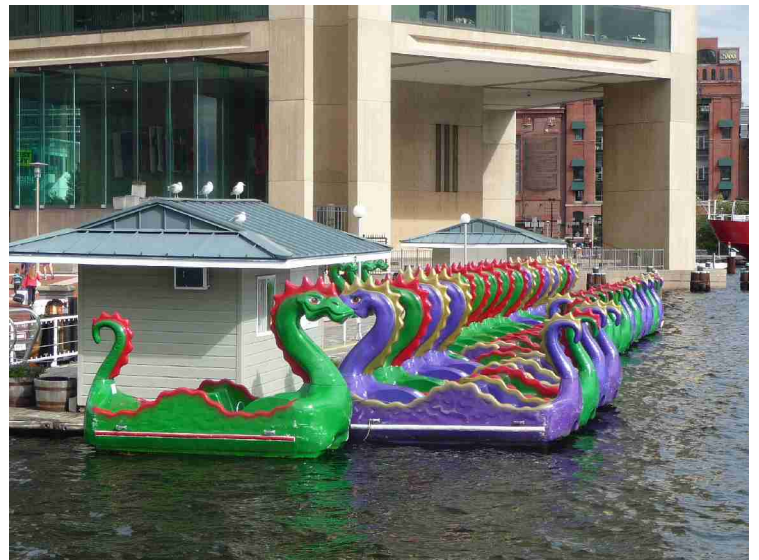

Båter som kan leies.

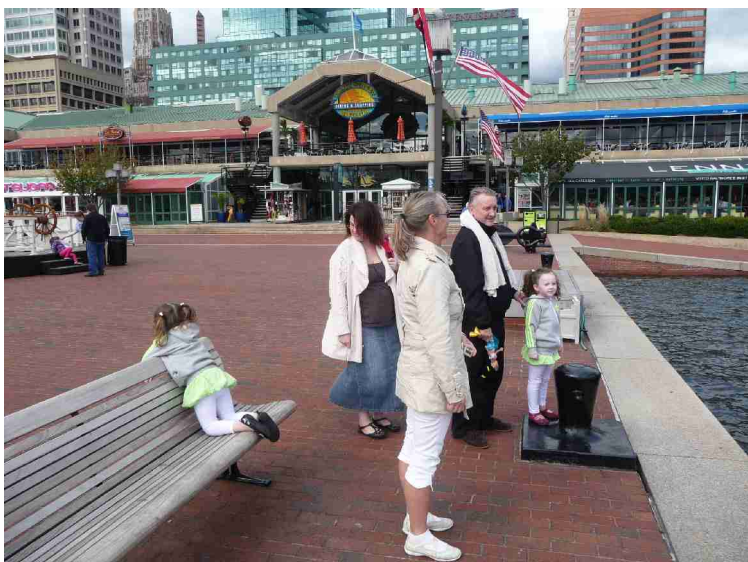

Her står hele gjengen på kaikanten, unntatt Kjell som tar bildet.



Anne Berit, Asbjørn, Madelaine og Leela.



Kjell, Debbie, Asbjørn, Madelaine og Leela.



Rett fram er et lite kjøpesenter med forskjellige suvenirer.



Her er vi inne i en restaurant med litt uvanlig utsmykning, orgelpiper fra en kirke.



Klar for lunsj!



Venter på maten.

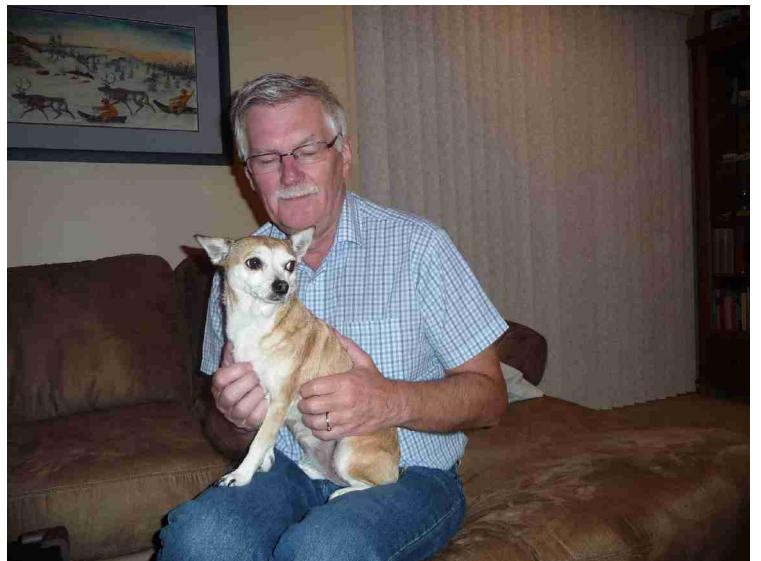

Kjell ser på hunden. Han sover ikke.



Se på lekene mine! Kjell ser på hunden.



OK da.



Full fart!



Asbjørn har rammet inn et gammelt brukket ljåblad fra Smea, sammen med et bilde av sine oldeforeldre, som bodde på Smea.



Det samme har han gjort med en gammel hestesko fra Smea.



Leela leker.



Asbjørn pakker ut kjøtt han har kjøpt.



Kjell klør katten.



Kjøttet sjekkes.
Det er dypfryst. Noe skal grilles neste dag.



Leela venter på mat.



Evelyn og Anne Berit.



Kjell og Evelyn.



Neste dag var vi ved grava til Martin.



Den ligger rett ved siden av en liten dam og en statue.



Her er det vanlig med plastblomster på gravene.



Det er mange gjess ved dammen.



Canadagjess.



Madelaine og Leela kaster gress til gjessene.



Leela og Madeleine syntes blomstene var fine og ville ha dem med seg.



Men blomstene måtte settes på plass igjen.



En fin hengepil.



Tilbake på terrassen i Bel Air. Det har regnet om natten og katten drikker regnvann.



Veldig tørst.

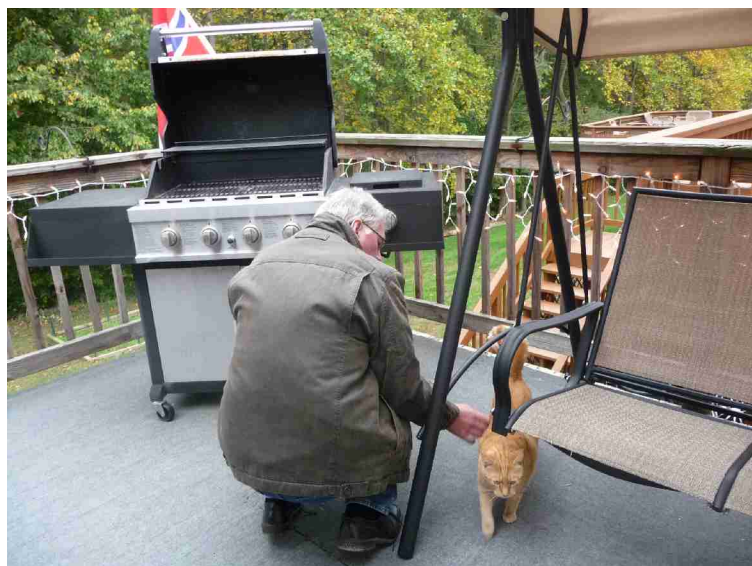

Her er den ferdig.



Madelaine har fått igjen sykkelen fra katten.



På kjøkkenet diskuteres grillingen.



Asbjørn skjærer kjøttet i passe stykker.



Her er kjøttet på grillen.
Det var både bøffel, vill gris og elk (en type hjort).



Asbjørn har full kontroll på grillingen.



Imens er det full aktivitet på terrassen.



Ferdig



Cheese!



Etter maten vil Madelaine fly.

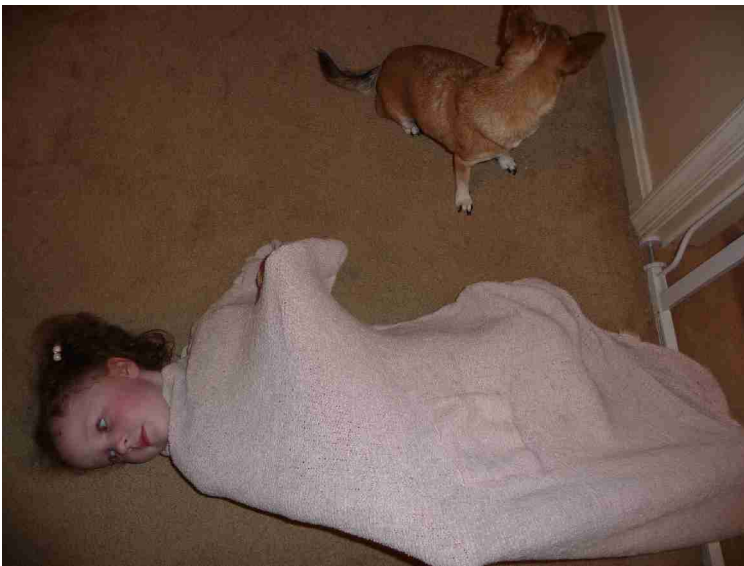

Leela ble søvngig.



Madelaine ville ri på «horsie». Da våknet Leela også.



Dette ble hard jobbing for «horsie»



En dag kjørte vi en liten tur til Washington. Dette er [Lincoln-monumentet](#). Det ble bygget 1915 - 1922 og er utformet som et dorisk marmortempel med en kjempestatue av den amerikanske presidenten Abraham Lincoln.

Lenger borte står [Washington-monumentet](#) som ble ferdig i 1884. Obelisken er av marmor, granitt og sandstein. Mellom dette og Lincolnmonumentet ligger et langt reflekterende basseng.

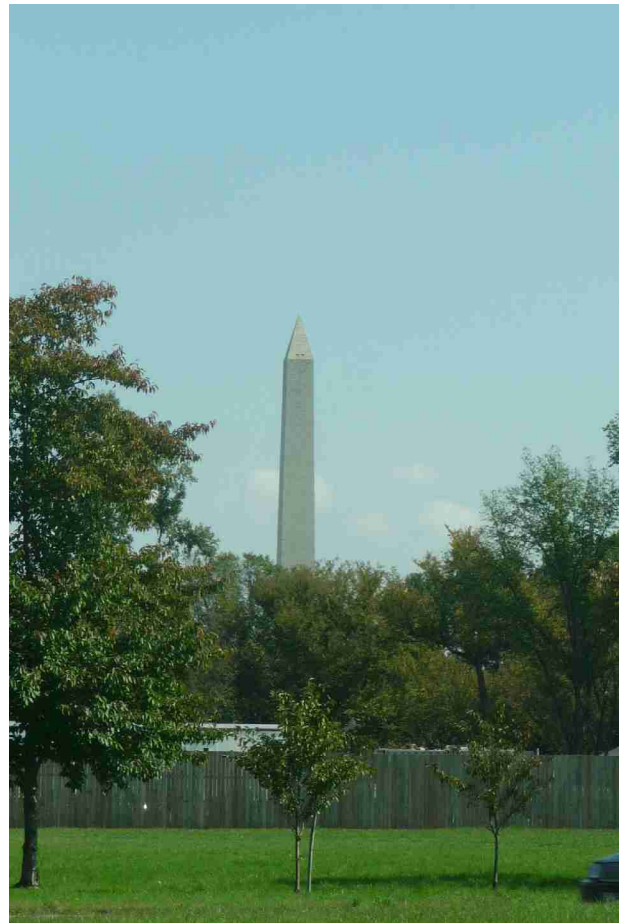

[Jefferson-monumentet](#) ligger syd for tidevannsbassenget. Det ble ferdig i 1943.



Dette er [sluisevokterens](#) hus i fra den tiden da det gikk en kanal her. Huset ble bygget i 1835.



Monumentene ligger i et parkområde som heter [West Potomac Park](#). De forskjellige tallene angir følgende minnesmerker:

1. Lincoln-monumentet
2. Det reflekterende bassenget
3. Monumentet for 2. verdenskrig
4. Washington-monumentet
5. Monument for veteranene fra koreakrigen
6. Monument for soldatene i 1. verdenskrig
7. Monumentet for Franklin Delano Roosevelt
8. Jefferson-monumentet



Fra West Potomac Park.



Dette er inngangen til [æresgravlund](#)en i [Arlington](#) som er USAs mest betydningsfulle krigskirkegård.



Dette er inngangspartiet når det skal kjøres inn med bil. Det må det spesiell tillatelse til.



Gravlunden ble grunnlagt under den amerikanske borgerkrigen på eiendommen til general Robert E. Lee.

Her hviler soldater som mistet livet under den amerikanske revolusjon, falne fra andre verdenskrig og Koreakrigen samt fra vår tids konflikter i Afghanistan og Irak. Her finnes også den ukjente soldats grav.



Dette er Arlington House som en gang var hjemmet til general Robert E. Lee.

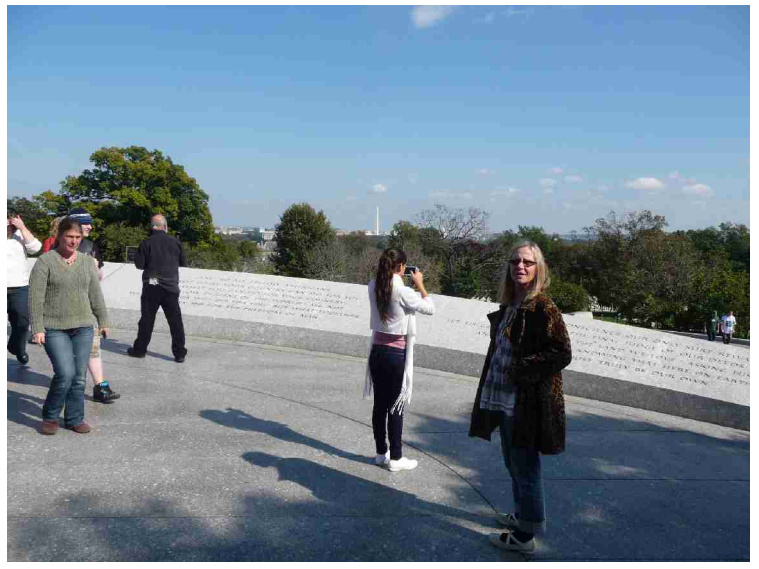

Anne Berit var også her.



Utsikt mot Washington-monumentet i bakgrunnen.



Gravstedet til John F. Kennedy og Jacqueline Onassis. Evighetsflammen er på, men det vises ikke godt på bildet.



Gravplaten.

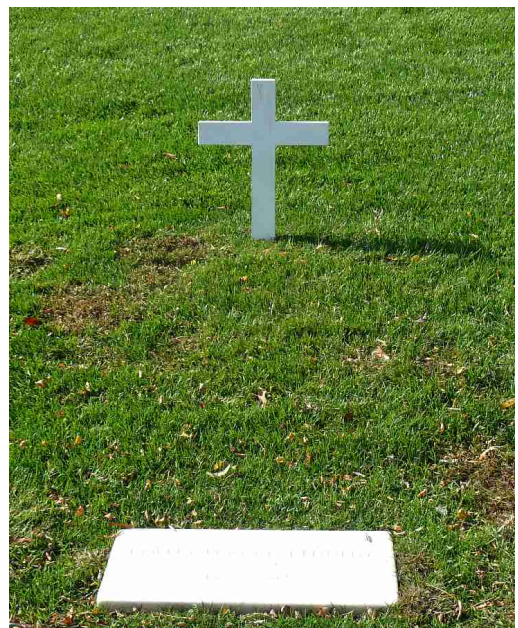

Litt lenger borte ligger Robert Kennedy.



Gravplaten.



Gravlunden er enormt stor og vi var bare på en liten del av den.



Her er vi inne på en restaurant og spiser lunsj.



Her er hele gjengen. Alle ser ut til å være fornøyde med maten som var kjempegod.

Tilbake i Bel Air. Asbjørn utenfor huset.

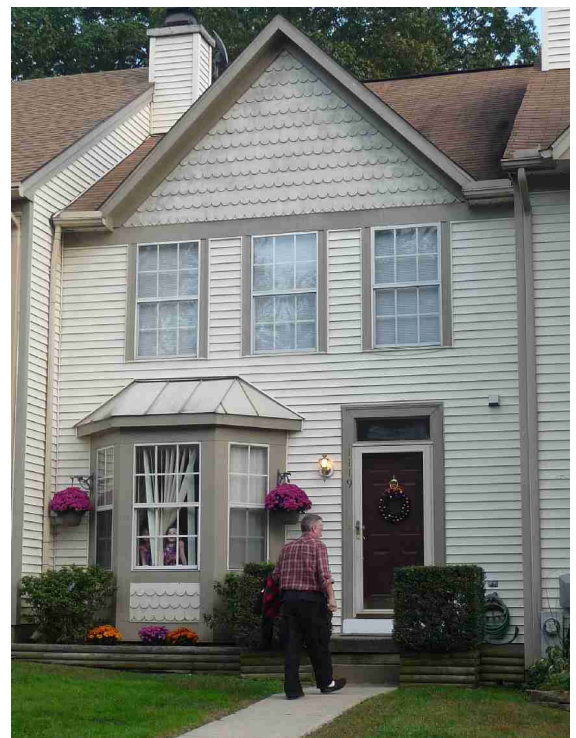

Dagen før vi skal reise skal alle fotograferes. Her er bilder på rekke og rad.

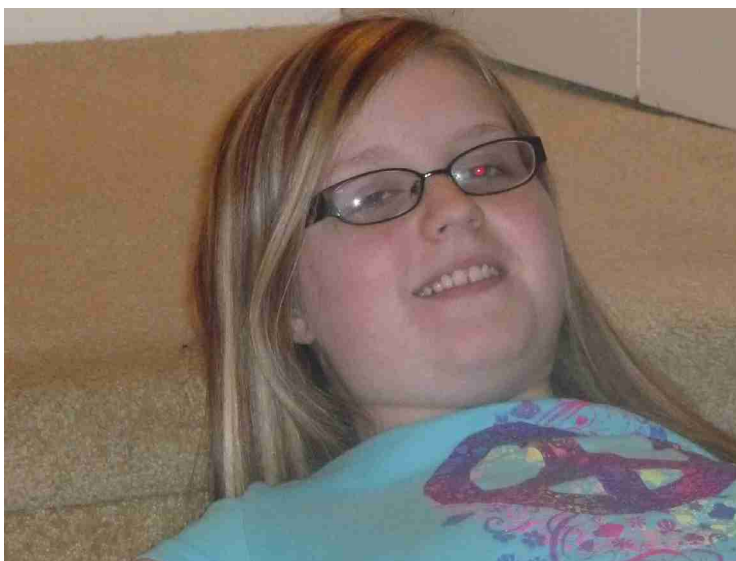
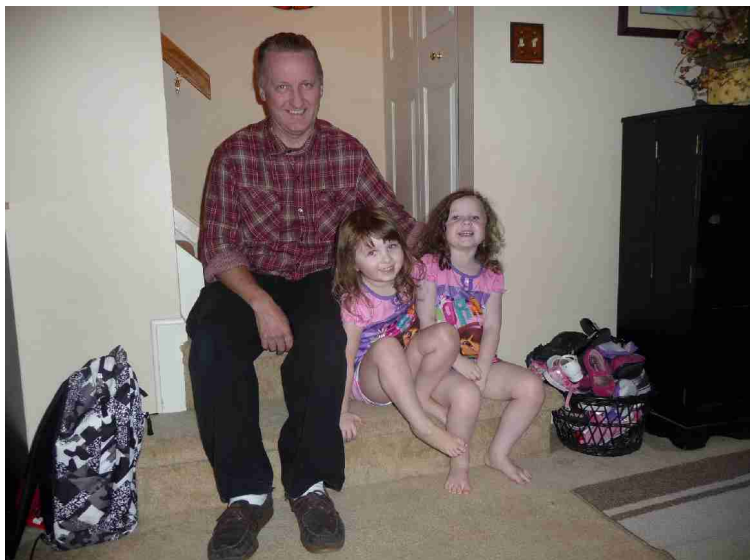



Jernbanestasjonen i Baltimore.



Anne Berit utenfor stasjonen.