

## SVALBARD 31. AUGUST – 4. SEPTEMBER

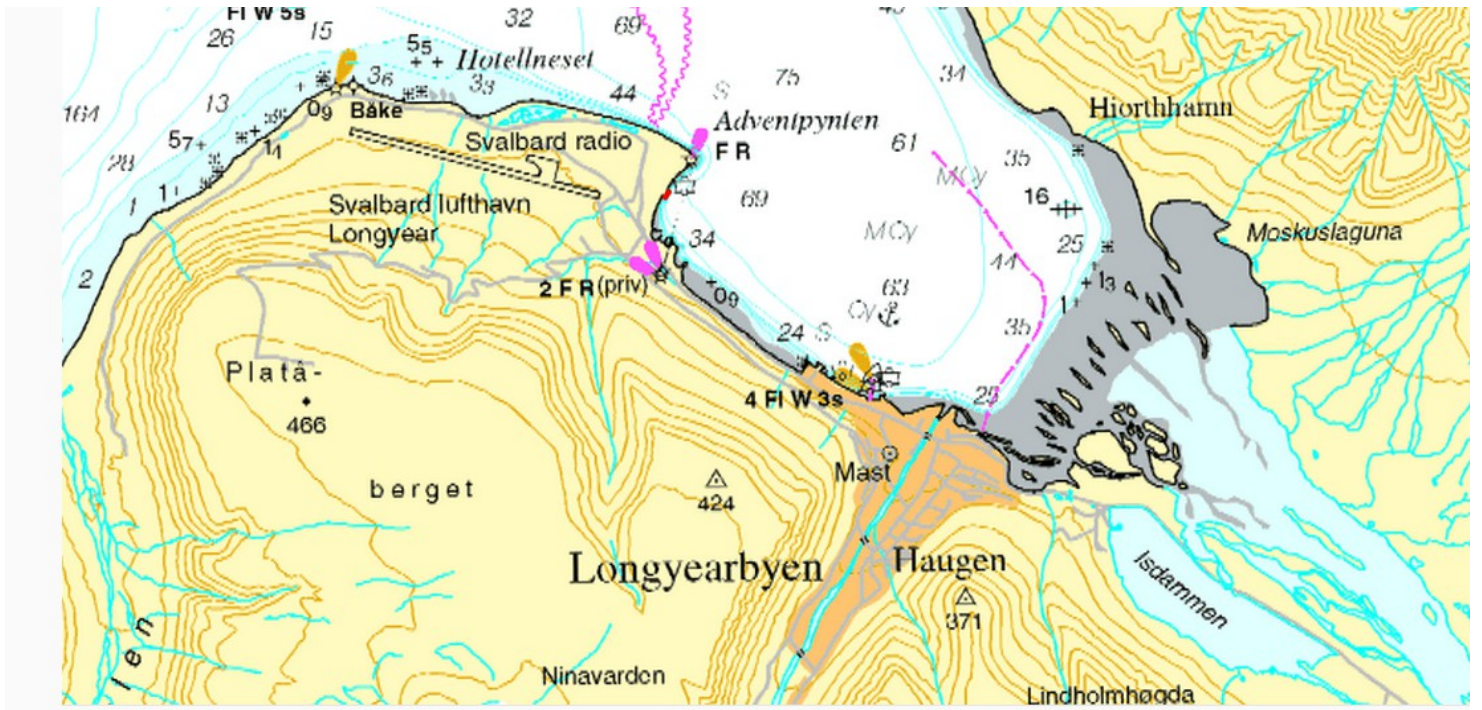

Etter frokost dag 2, så er første post på programmet å gå på Burmaveien. Før vi kjører tar vi bilde av kirken som ligger på andre siden av dalen.



Her står vi og venter på bussen som skal ta oss til Burmaveien som ble bygget i 1950. Den er oppkalt etter Burmaveien mellom Burma og Kina som fikk stor strategisk betydning under annen verdenskrig.



Vi ble kjørt i buss til området innenfor kullkaiaen. Her er et bilde av den.



Her ser vi innover Adventsfjorden. Longyearbyen ligger inn til høyre i bildet.



Etter at vi kommer ut av bussen blir gruppen samlet, og guiden forteller om forskjellige ting om Kullkaia og Burmavegen.



I dag har vi ny guide, i oransje jakke. Vi er utenfor det sikre området, så det er fare for å treffe isbjørn. Derfor har guidene med rifler for sikkerhets skyld.



Guiden som vi hadde dagen før er også med. Hun står helt til venstre i bildet.

Så går vi litt igjen.



Vi går på oversiden av taubanen mellom taubanesentralen og kullkaia.  
Både banen og taubanesentralen er fredet.



[Adventtoppen](#) som er det høyeste fjellet på bildet.  
[Hjorthfjellet](#) starter til høyre.

På andre siden av Adventfjorden ser vi hvor en av de første kullutvinningene fant sted. Stedet heter [Hjorthamn](#). Boligene ligger nede ved fjorden, mens gruveinngangen ligger 582m oppe. Driften stoppet i 1940.



Det er da litt vegetasjon på Svalbard. Dette er myrull.



Det er ikke alle som går like fort, så gruppen blir en lang rekke etter hvert som vi går.



Her har guiden stoppet opp for å vise oss det eneste treslaget som vokser på Svalbard. Det er en type [vier](#).



Vieren vokser oppover her.



Det er kuldegrader om nettene på denne tiden, så det er tynne islag på de små bekkene.



Dette er siste gruppestopp før vi avslutter turen på Burmaveien.



Kjøretøy av ukjent opprinnelse.



Utsikt tvers over Adventfjorden.



Så bærer det nedover mot byen.



Sukkertoppen er et fjell som ligger rett ved byen.



Her ser vi oppover mot gruve 1.



Dette er [Longyearelva](#) som kommer fra [Longyearbreen](#) lenger oppe i dalen. Det er liten vannføring på denne tiden, men vannføringen er stor i april – juni.



Fjernvarmerørene er lagt i bunn av dalen.



Det ble arrangert felles lunsj på [Kroa](#). Vi var noen av de første som kom ned hit.

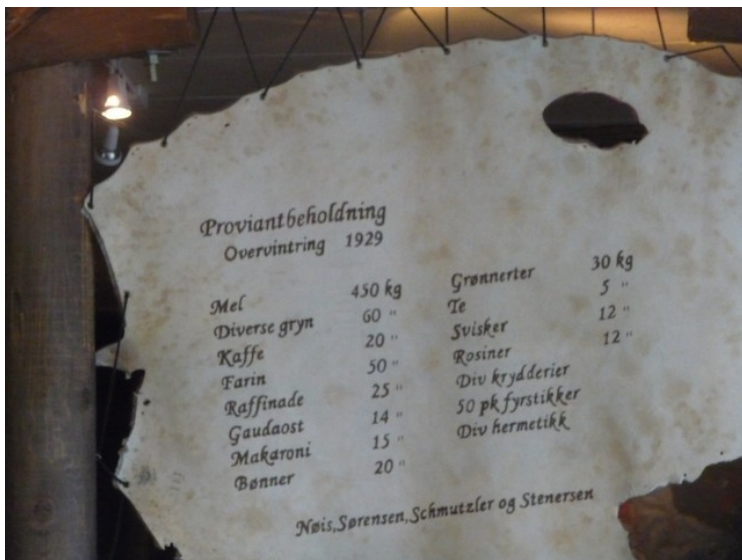

Interessant handleliste.



Litt av interiøret i Kroa.



Etter at vi har spist lunsj går vi nedover handlegata i retning hotellet vårt. Her er det en sportsbutikk.



Dette er [Skinnboden](#).



Dette er en av pubene i Longyearbyen, [Svalbar](#).



Sportsbutikken Frisk Bris.



Enda en sportsbutikk, Svalbard Arctic Sport AS.



Matbutikk, Svalbardbutikken [Coop Svalbard](#).

Coop Svalbard har Svalbards eneste [vinmonopol](#).



[Lompen Senteret](#).

[Karlsberger Pub](#).





Lompensenteret til venstre.



Her holder [Longyearbyen Lokalstyre](#) til.



Her har [Statsbygg](#) kontorer.



Dette er [Longyearbyen sykehus](#).



Her kommer vi til hotellet vårt.



Rett ved siden av holder [Spitsbergen Travel](#) til.

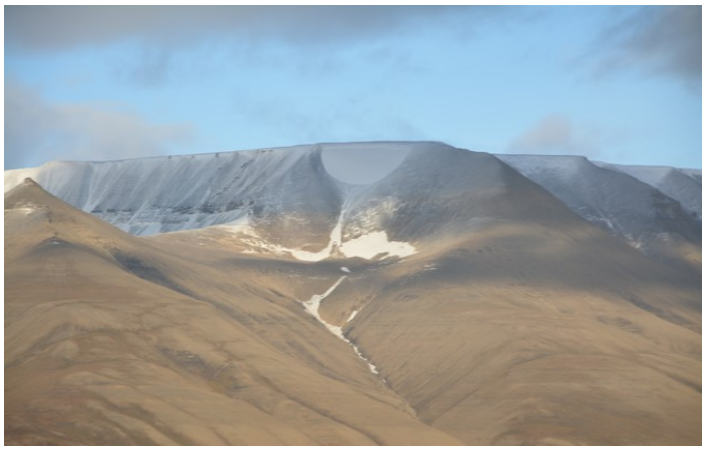

Om kvelden skal vi til Camp Barentz. På veien ser vi opp mot [Tempelet](#) med [champagneglasset](#). Når stetten ryker er sommeren kommet, men stetten er like hel.



Her var det [flyplass](#) under siste verdenskrig.



Så noen bilder fra Adventdalen mens vi kjører.



Fremme ved [Camp Barentz](#).



Vi skal inn i denne gammen.



På toppen ligger [gruve 7](#).



Inne i gammen er det tent bål.



Vi benker oss langs veggene.



Her får vi akevitt.



Skål.

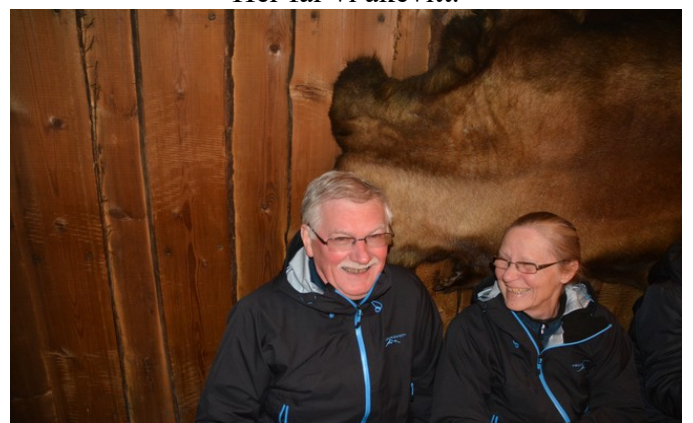

Så ble vi i godt humør. Deretter fikk vi servert [bidos](#). Det er en suppe med reinsdyrkjøtt og grønnsaker. Den var veldig god.



En av betjeningen. Det var 3 stykker som passet på oss.



Da vi hadde spist, gikk vi ut.



Vi skal se på Barentz hus. Det er bygd som en kopi av hytta Barentz og hans mannskap bygde på Novaja Semlja.



Dette er vertinnen på camp Barentz.



Noen bilder av interiøret.





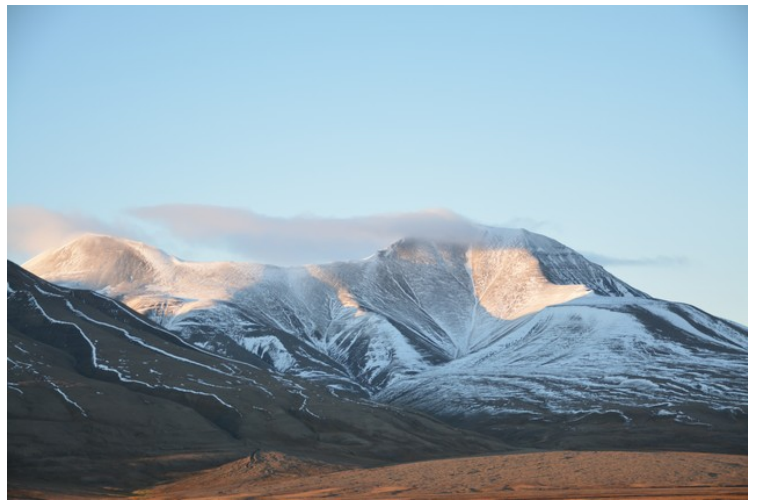
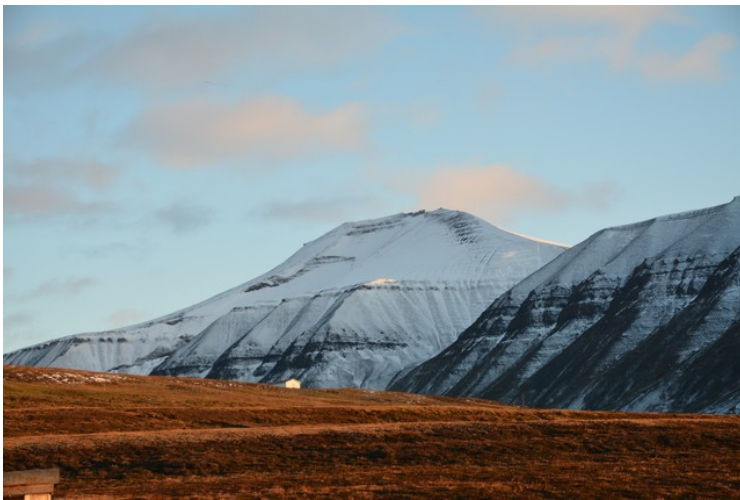
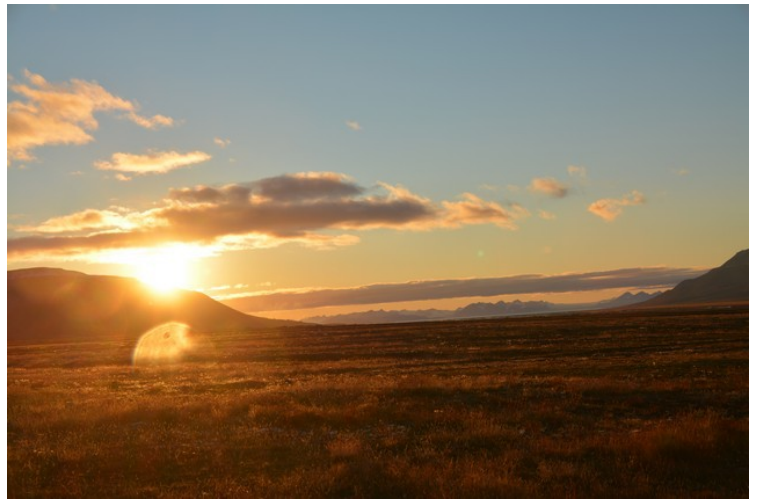

Dette var slutten på dag 2.