



Denne gangen gikk turen til Paris.

Paris er en europeisk storby og Frankrikes hovedstad. Byen ligger ved elven Seinen nord i Frankrike, i hjertet av regionen Île-de-France («Région parisienne»). Det estimerte befolkningstallet innenfor bygrensen er 2 153 600, mens storparis utgjør en befolkning på om lag 9,93 millioner. Om man regner med alle forsteder og byer som omkranser Paris innenfor en gitt tetthet, er Paris en metropol på ca. 12 millioner innbyggere og den største i Europa.

Paris blir omtalt allerede i romertiden da Lutetia Parisiorum var hovedsete for en keltisk stamme kalt pariserne. Paris var allerede den gang basert på handel. Den lå på Île de la Cité og broene førte over Seinen. Da romerne senere tok byen gjorde de Lutetia til provinshovedstad. Romerne dro fra byen på slutten av 200-tallet e.Kr. da de ble jaget av germanere på plyndringstokt.

På 800-tallet herjet vikingene med plyndring, voldtekt og brann. Da vikingene hadde rast fra seg startet en ny oppgangstid for byen. Munker, håndverkere og kjøpmenn slo seg ned i byen, som vokste frem til å bli Seinen-områdets viktigste havn. Fra 1100-tallet hadde kongen sin faste residens på vestsiden av Île de la Cité, og sørsiden av elven utviklet seg til lærdomsentrum med kloster, kirker og universitet.

I 1789 brøt revolusjonen ut. Under mottoet *Liberté, égalité, fraternité* (Frihet, Likhet og Brorskap) ble Bastillen stormet. Det ble da etablert et konstitusjonelt monarki som raskt ble avløst av den første republikk. På 1800-tallet kom Napoleon og ble keiser. På 1800-tallet opplevde Paris en sterk vekst i folketall, industrialiseringen skjøt fart, og kommunikasjonene ble bygd ut. På samme tid vokste Paris frem som et kulturelt sentrum for kunstnere, diktere og filosofer.

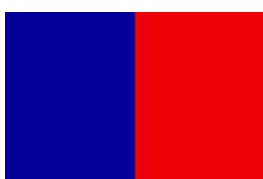

Flagget til Paris

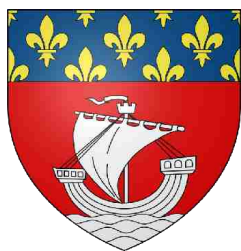

Byvåpenet til Paris

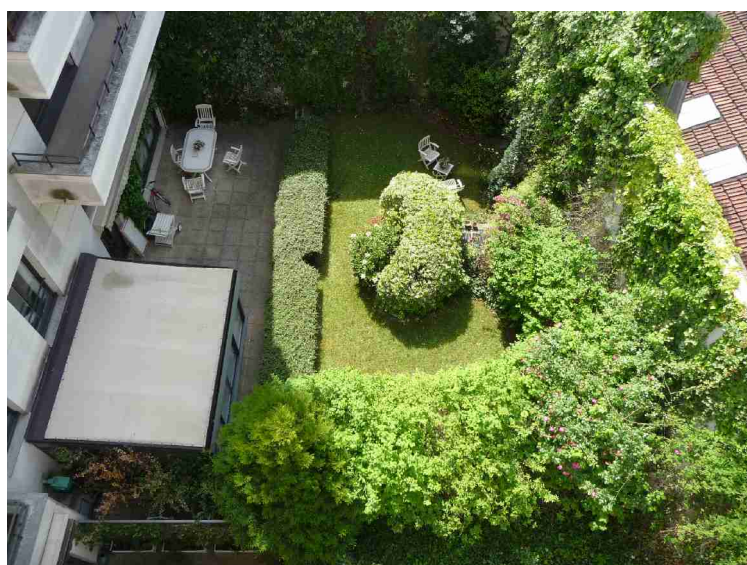

Vi leide en leilighet 6,4 km fra sentrum av Paris. Her er utsikten fra terrassen.

Den ligger i et område som heter Levallois-Perret. Det er en kommune i de nordvestlige forstedene til Paris, men har egen bystatus, og med et folketall på rundt 60 000 innbyggere fordelt på bare 2,4 km² er den dermed en av byene i Europa med høyest folketetthet.

Dag 1

Denne dagen regnet det litt, men vi bestemte likevel at vi ville gå inn til Paris. Det er en ganske lang gåtur.

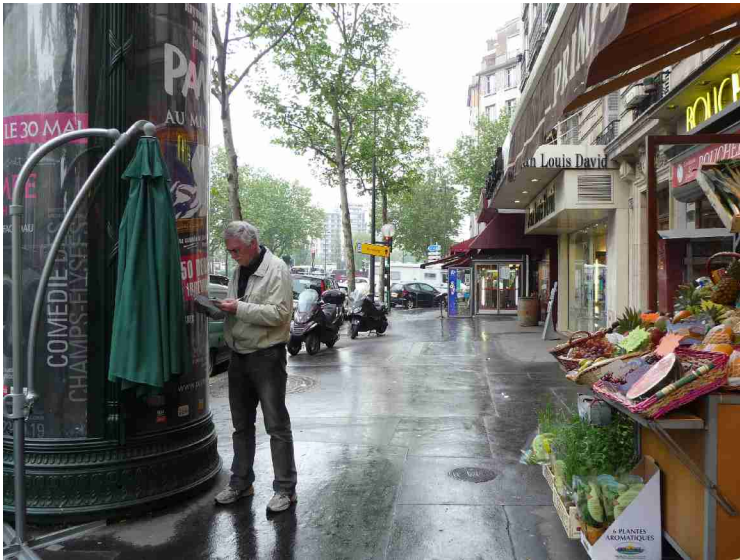

Kjell orienterer på kartet.



Rett før vi kommer bort til Triumfbuen, må vi ha en pils.



Triumfbuen ble påbegynt i 1806. Den er 50m høy. Mange av relieffene skildrer triumfene til Napoleon.

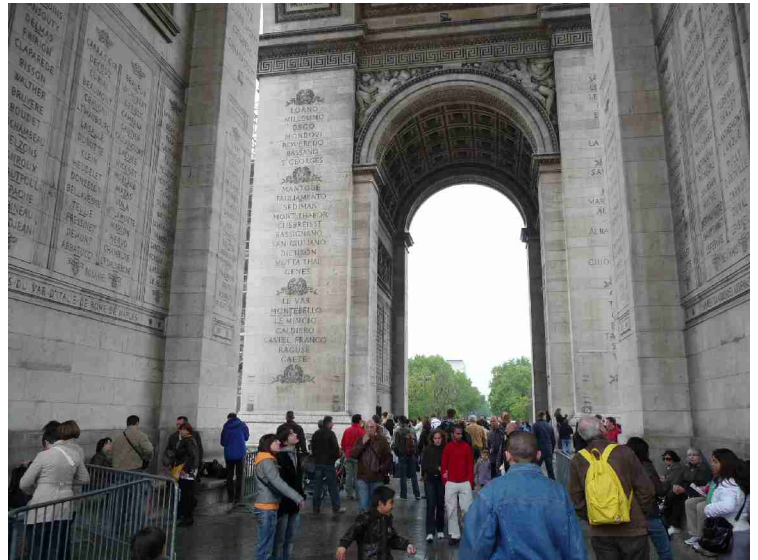

Her er vi under en av sidebuene.



Dette er graven til en ukjent fransk soldat fra den første verdenskrig.

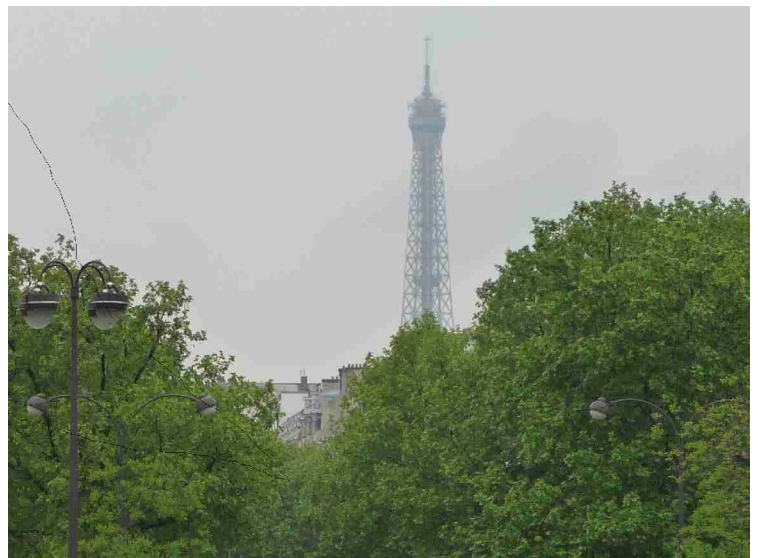

Fra triumfbuen ser vi bortover mot Eiffel-tårnet.



Nå er vi på vei mot Trocadero-parken. Mye blomster på trærne.



Her er vi så vidt kommet til parken.

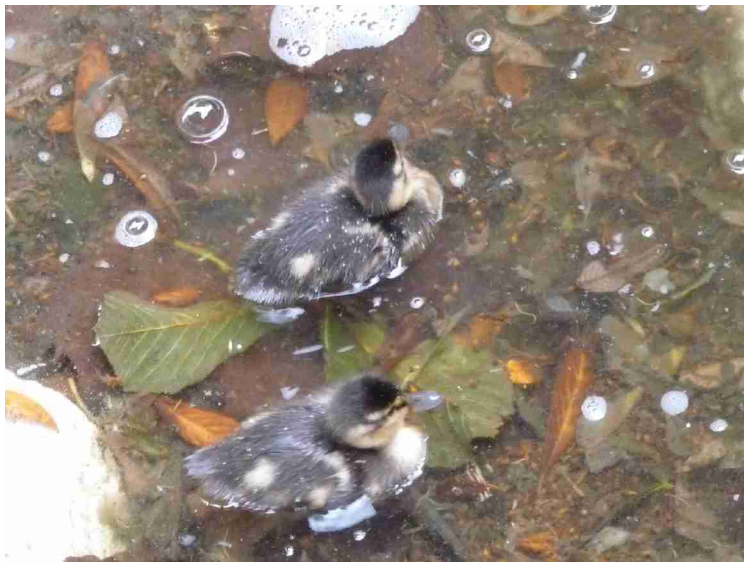

Andunger i en dam.



Andemor passer på.



Dette er parken Jardin du Trocadero. Det var mye vedlikeholdsarbeid på gang.



Dammer og skulpturer.



Palais du Chaillot ble ferdig til verdensutstillingen i 1937 og inneholder blant annet 4 museer.



Dette er skulpturer som det gjøres vedlikehold på.



Normalt står disse skulpturene rundt en svær fontene som var tom og med gjerder rundt.



Her går vi over Seinen hvor det ligger turbåter og en restaurantbåt.



Eiffeltårnet før vi går over Seinen.

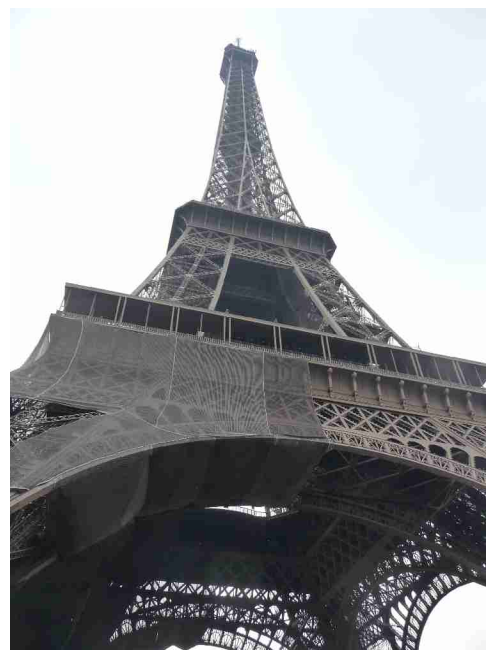

Nesten rett under.



Mye stål.

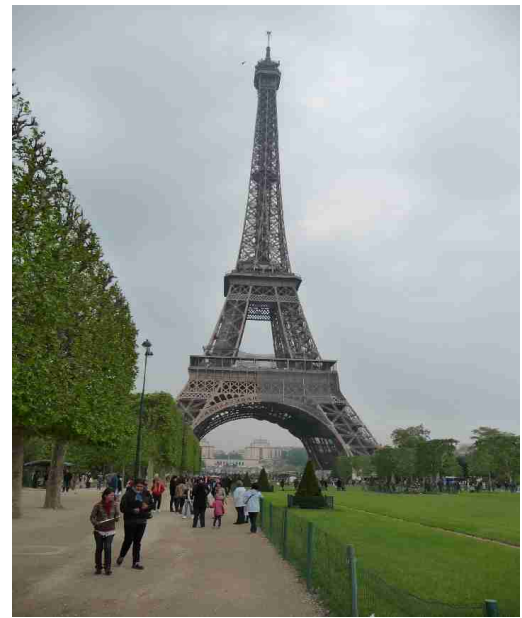

Her har vi gått forbi tårnet og er i Parc de Champ de Mars

Eiffeltårnet ble bygget for verdensutstillingen i 1889 og var med sine 320m verdens høyeste bygning til den ble overgått av Empire State Building i 1931. Det veier 10 100 tonn og holdes sammen av 2,5 millioner nagler og 18000 metalldele. Hvert fjerde år males det med 40 tonn maling.



Hesteskyss i parken.



Det er også blomster



I enden på parken ligger Ecole Militaire (Det kongelige militærakademiet fra 1751).

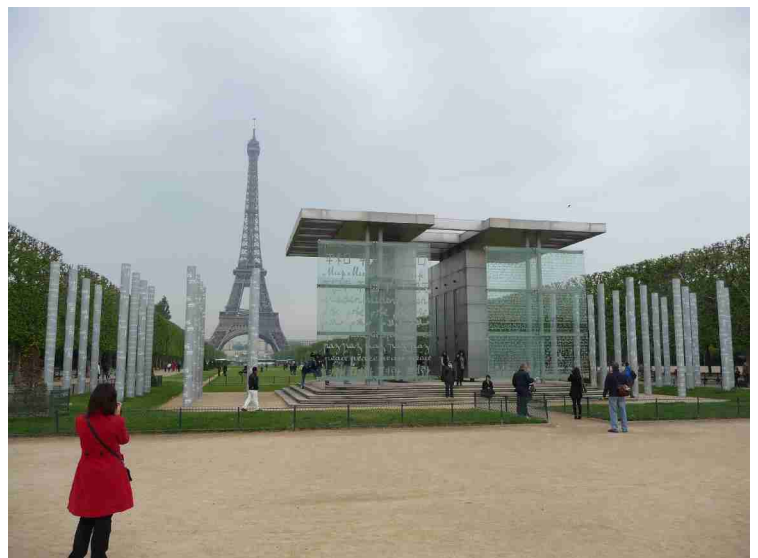

Foran Ecole Militaire ligger dette fredsmonumentet



Litt lenger borte ligger Les Invalides. Dette er et svært område med museer og monumenter. Louis XIV startet byggingen i området i 1670 med et hjem og sykehus for aldrende og dårlige soldater. Her ser vi kapellet.



Vi spiste på denne asiatiske restauranten.



Vi kunne velge hva vi ville ha i disken.



Det var veldig god mat.



Litt videre bortover går vi forbi en liten park, Jardin du Babylon.



Vi går også forbi Tour Montparnasse som i 1973 var den høyeste kontorblokken i Europa. Det er 209m høyt.



Dette er bikuber i Jardin du Luxembourg.

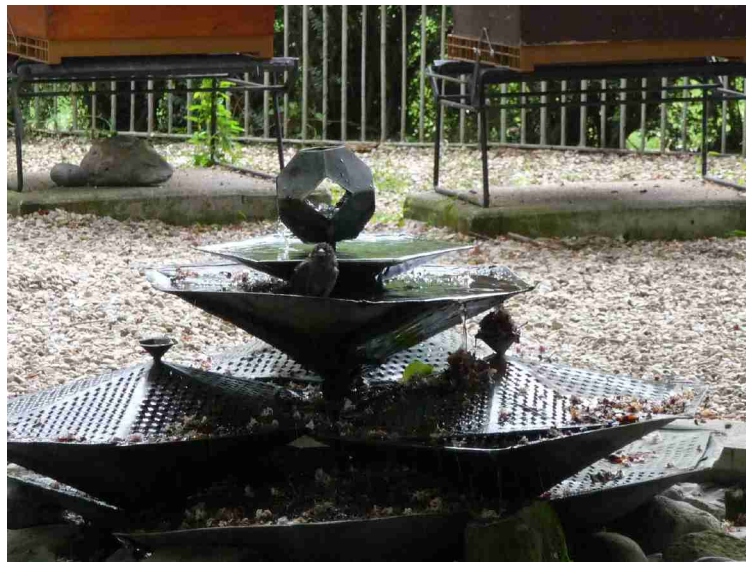

En liten fontene (fuglebad)



Det var stor aktivitet i parken.



Her spiller de boules.

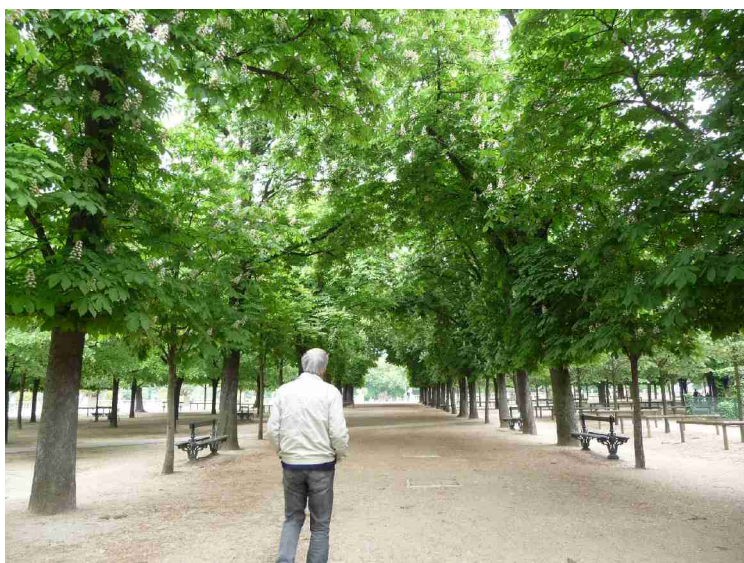

Masse trær i parken



Mange statuer. Dette er Valentine de Milan.



Palais de Luxembourg ligger også her. Senatet holder til her idag, men palasset ble opprinnelig bygget for dronning Maria av Medici.



Populær park.



Masse klippede trær i rekker.



Blomster



Det er også dammer og fontener



Flere plener.



Nærbilde.

Statuer. Her Le Marchand de Masque (Maskehandleren)



Rett bortenfor ligger kirken Panthéon. Etter revolusjonen er en rekke av Frankrikes kjente personligheter gravlagt i krypten

Fronten er inspirert av Pantheon i Roma.



Inngangen



Det er store dimensjoner på søylene



Fra plassen utenfor Panthéon ser vi nedover gata mot Eiffeltårnet



Rett ved siden av Panthéon ligger kirken St-Etienne-du-Mont.



Dette er levninger av en romersk mur



Det er bygget hus inntil.



Dette er en romersk arena, Arène du Lutèce



Det så ut til at den var veldig populær for fotball.

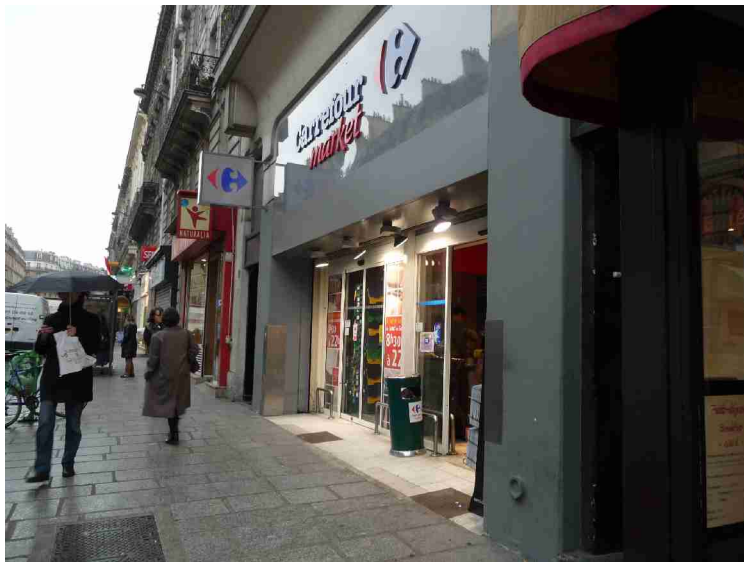

Vi handlet matvarer i denne butikken.



Vi bestemte oss for å ta taxi tilbake til leiligheten. Kjell gikk inn i denne kafeen for å spørre om de kunne ringe etter en taxi. Da viste seg at det satt en taxisjåfør og drakk kaffe der og vi fikk skyss med en gang.

Dag 2

Denne dagen tok vi taxi inn til byen, omtrent til der som vi avsluttet dagen før.



Her er vi på Rue Muffetard som er en markeds gate

Dette er en liten plass helt i enden av gata.



Mye folk i gata



Grønnsaksmarked



Fruktmarked



Fruktmarkedet fra en annen vinkel



Vi ser morsomme skilt underveis



Blomster direkte på stammen



Her er vi i en kjent park, Jardin des Plantes. Parken er fra 1626. Dette er hovedgalleriet.



Blomster og stier.



Duen spiser knopper.



Blomster



Blomster



Blomster



Blomster



Her er vi kommet til enden av parken og ser tilbake mot hovedgalleriet.



Rett bortenfor Jardin des Plantes, på andre siden av Seinen, går det en kanal fra Seinen og opp til Canal de Ourcq, 4,5 km lenger oppe.



Her har vi utsikt over den nedre enden av kanalen. Kanalen ble beordret bygget i 1802 av Napoleon for å få tilstrekkelig ferskvannstilførsel og for å frakte varer til byen. Etter 1960 minket behovet så mye at hele kanalen holdt på å bli fylt i og laget motorvei av. Den er delvis overbygget og for å komme opptil den øverste delen må båtene gå gjennom en tunnel.



Det ligger mange båter her.

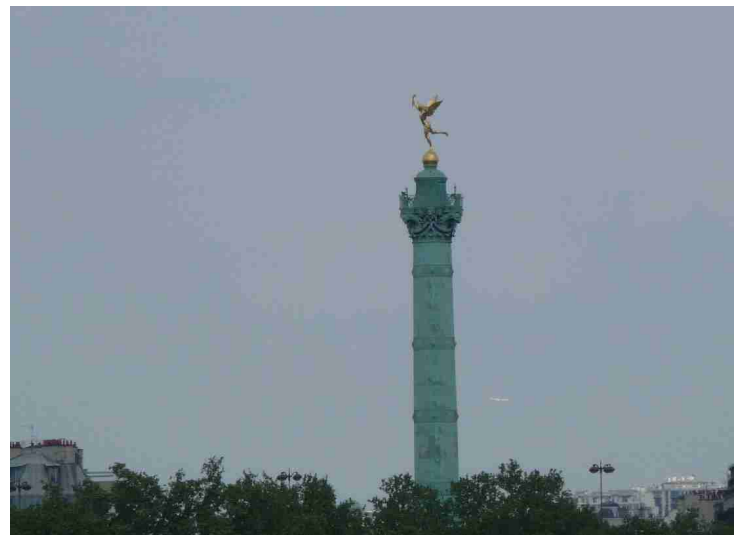

Her ser vi Colonne de Juillet på lang avstand



Parkering for duer langs kanalen

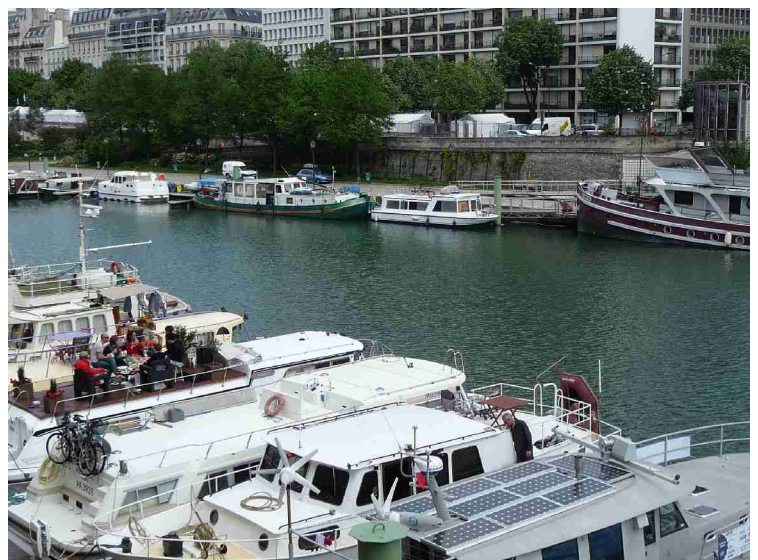

Flere båter.



Den nederste delen av kanalen sett fra en annen vinkel



Her er Colonne de Juillet på nært hold. Den er 51,5 m høy. Den er et minnesmerke for alle de som falt i gatekampene i juli 1830 som endte med at kongen ble avsatt.



Dette er Place des Vosges. Det er hus rundt hele plassen. Det er bare noen få portåpninger inn.



Sett fra en annen vinkel. Dikteren Victor Hugo har blant andre bodd her.



Her sitter vi og spiser rett utenfor Place des Vosges.



Vi hadde and og den var veldig god.



Dette er en fontene på plassen utenfor Hotel de Ville.



Hotel de Ville er rådhuset og bolig for ordføreren i Paris.



Rådhuset sett fra en annen vinkel.



En trommist som prøver å tjene noen penger.



Her er vi på broen over til en øy i Seinen, Ile de la Cite, hvor Notre Dame ligger.



Her ser vi tårnene på kirken.



Her er flere som vil tjene noen kroner. De synger.



En annen måte å tjene penger på.

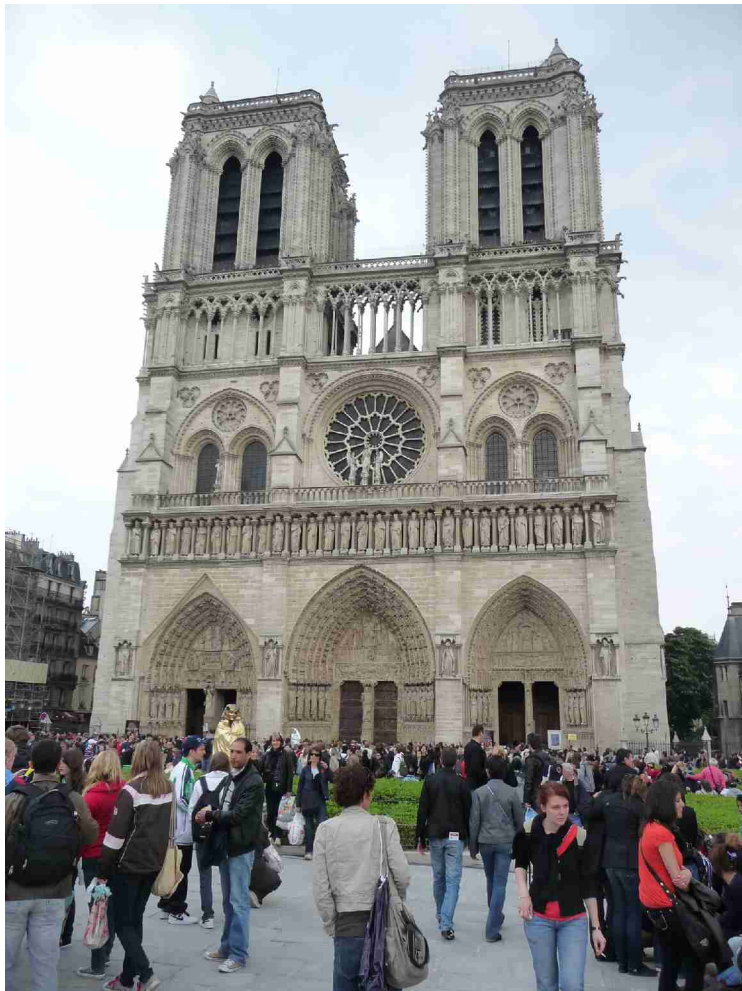

Fronten på Notre-Dame. Pave Alexander III eller biskop Maurice de Sully (det er ikke enighet om dette) nedla grunnsteinen i 1163, og arbeidet med kirken pågikk i 170 år. Den er 130m lang og spiret er 90m høyt. Frankrikes største orgel står i kirken.

Napoleon Bonaparte lot seg krone til keiser her den 2. desember 1804.

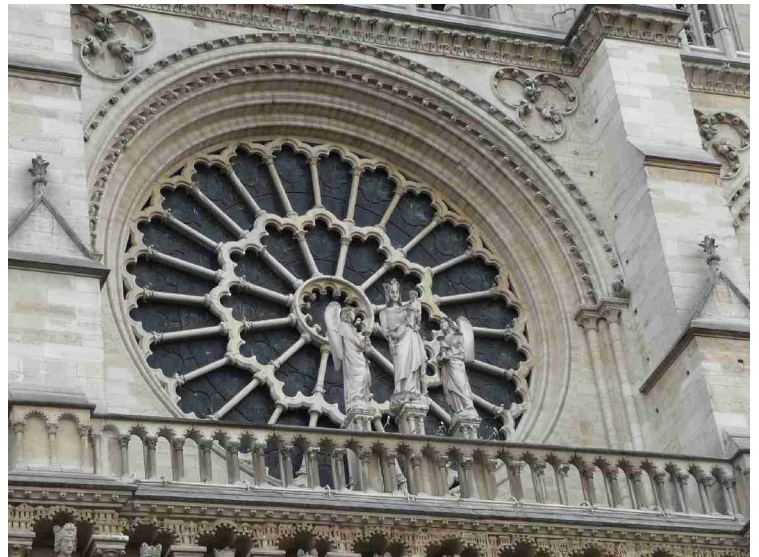

Rosevinduet har en statue av jomfru Maria.

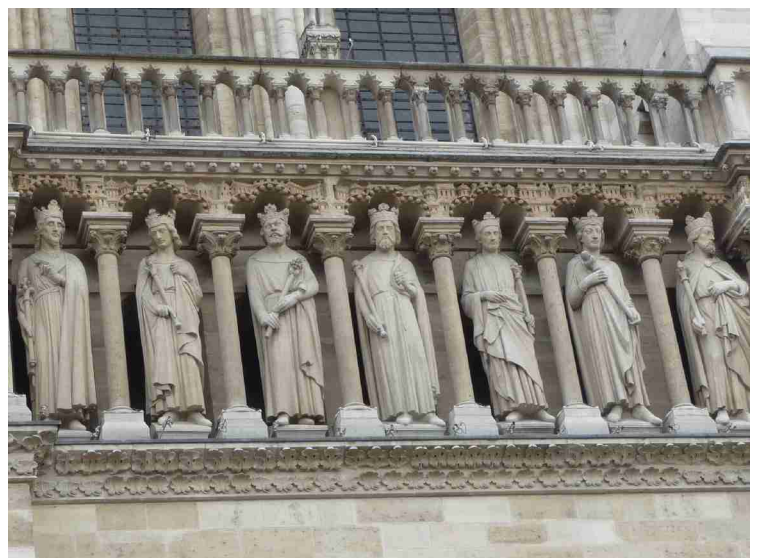

Disse 28 figurene av franske konger står også i fronten.



Det var veldig mange sightseeingbåter på elva.



Notre-Dame sett fra sørsiden.



Det var tegnere over alt langs elva.



Det var salg av tegninger og bilder et langt stykke langs elva.



Enda et bilde av Notre-Dame.



Pont Neuf, den eldste broen i Paris. Grunnsteinen ble lagt i 1578 av Henri 3. Den er 275m lang.



Pont Neuf på litt avstand.



Her ser vi hele broen. På midten går den over Ile de la Cite.



Her står vi på Pont des Arts og tar bilde av Institut de France.



Dette er Louvre



Nå er vi kommet til en restaurantbåt og vi fant ut at vi måtte ha noe å drikke her.



Her sitter vi på båten.