



Dagen etterpå startet vi som vanlig med frokost i frokostsalen.



Frokosten



Denne karen får dukken til å klatre opp på kassen



Dette er inngangen til en restaurant. Stilig!



Her kommer vi til whiskyfabrikanten Jameson



Dette er det første vi ser når vi kommer innenfor. I bakgrunnen ser vi The Chimney Viewing Tower.



Inngangen til utstillingen



Bilder av grunnleggerne



Det første kassaapparatet



Lagring av det ferdige produkt



Transport av det ferdige produkt

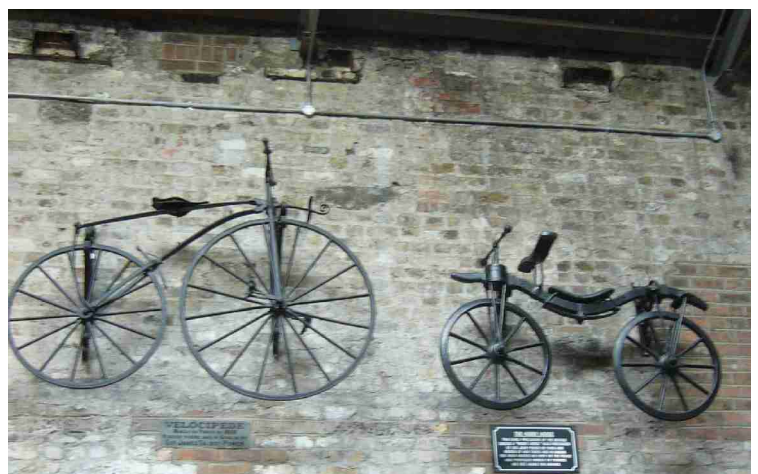

Hurtigleveranse



Forskjellige produkt



Forskjellige kraner



Flasker med påmonterte tappekraner



Her ser vi at vi kan prøvesmake whisky



Det kan vi bestille i baren



Kjell står i kø

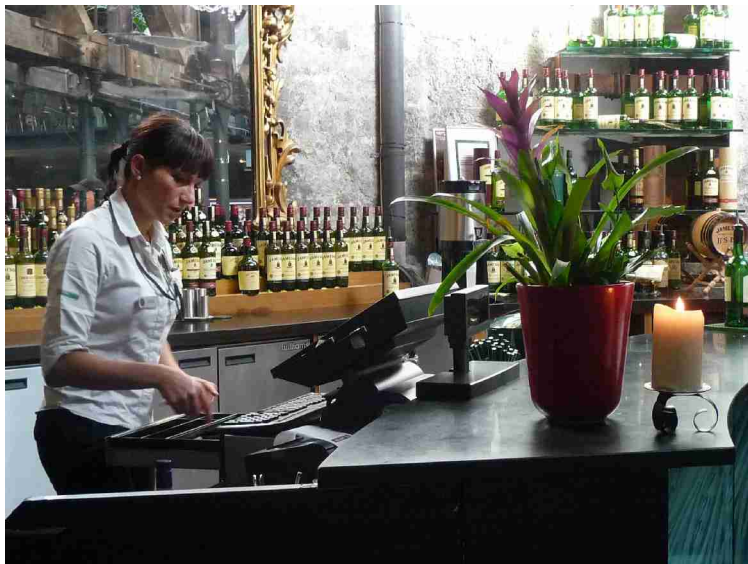

Det ordner seg

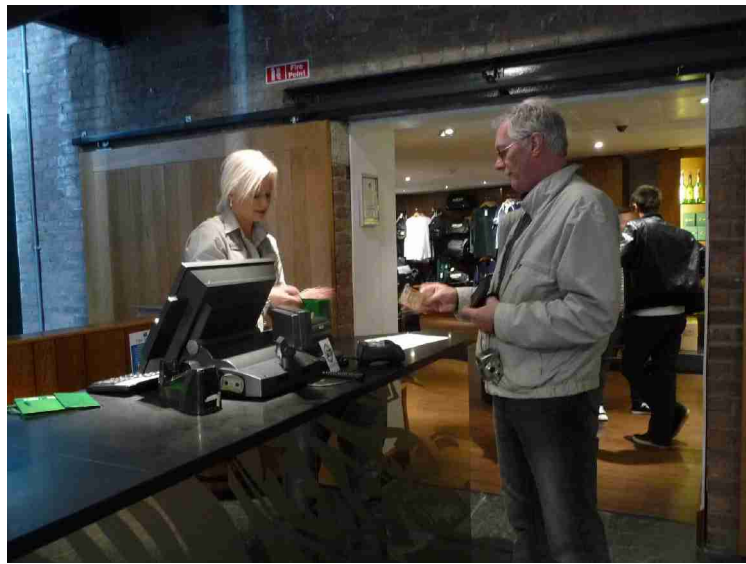

Kjell betaler



Kjell i dyp konsentrasjon



Anne Berit konsentrerer seg også



Etterpå måtte vi ha en pils på en restaurant utenfor



Utenfor står også den eiketønna som ble brukt til å modne det første destillasjonsproduktet i 1780



Anne Berit måtte prøvesitte den



Her går vi videre



Her ser vi på avstand The Chimney Viewing Tower som ble brukt av Jameson i destillasjonsprosessen. Nå kan man betale og gå opp til utsiktsplattformene og se utover Dublin.



Vi gikk over elven Liffey enda en gang



Her nærmer vi oss Guinnessbryggeriet



Transport på gamlemåten. Han vinker ikke. Han vil ha betaling for at vi tar bilde av hesten hans.



Hestedrosjene står klare for oppdrag

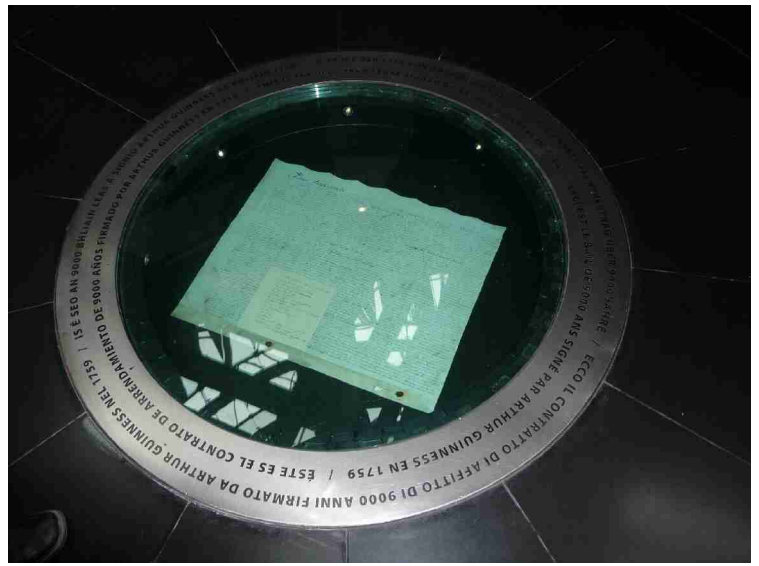

Nå er vi inne på utstillingen. Dette er det dokumentet som gir Arthus Guinness rett til å leie i 9000 år for £45 i året!!! Det er montert ned i golvet.



Kjell beundrer alle ølsortene



Ett av varemerkene



En bingje med bygg som brukes i prosessen

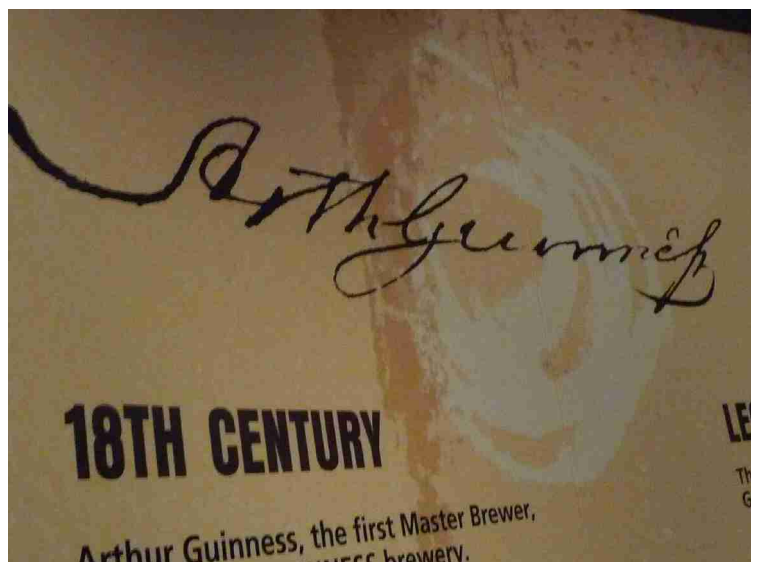

Signaturen til Arthus Guinness



Kjell studerer kormøllen



Lagringstanker



Diagram over produksjonsprosessen



Lagringstank



Tankene sett ovenfra



Guinness hadde egen vannforsyning fra fjellene



Dette er humle som gir bitter smak av ølet



Klar til prøvesmaking



Mmmmm...



Så litt reklame



Øltønner av eik



Slik merkes tønne





Litt av produksjonsprosessen



Så skal stålbandet på



Slik .. Puhh



Lokomotiv til internt transport



Guinness hadde også egne båter

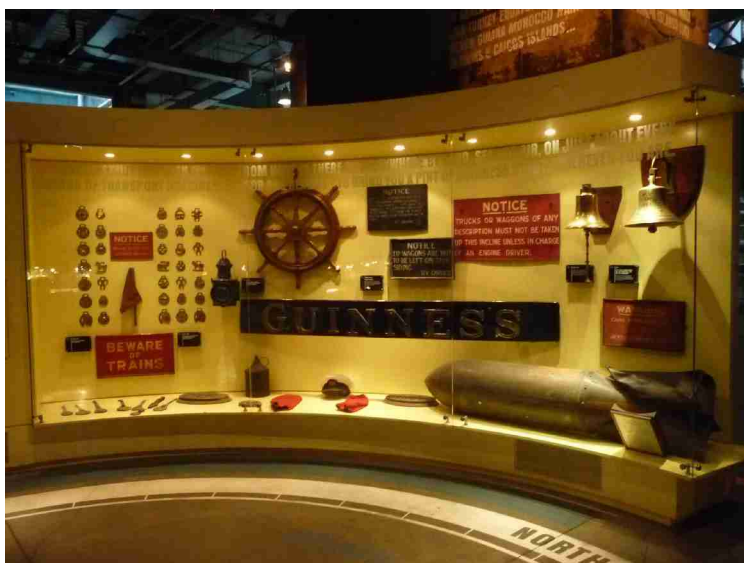

Ting som er brukt i forbindelse med transport



Arthur Guinness brukte blant annet en harpe i varemerket, lignende den som er i det irske riksvåpenet.



Her er vi kommet helt opp på toppen, The Gravity Bar.



Øltapping

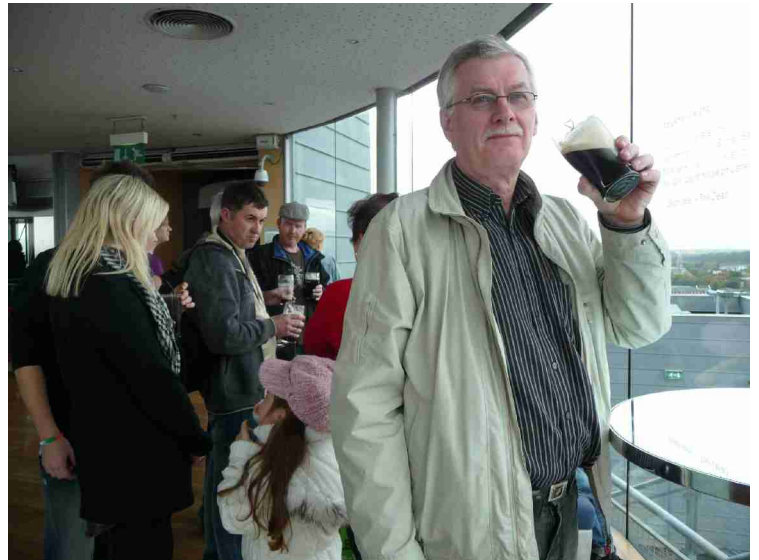

Mmmm....



Nærbilde



Her fikk vi sitteplass



Vi hadde god utsikt



Wellington monumentet står i Phoenix Park. Det er 62 m høyt og er dermed den største obelisk i Europa.



Utsikt ned mot sentrum



Her ser vi videre utover mot Irskesjøen



Vi tok en taxi tilbake til hotellet. Her kjører vi forbi den eneste resten som er igjen av den muren som vikingene bygde og som en gang gikk rundt hele Dublin.



St. Audoen's Church ble bygget 1181 – 1212 og er den eldste sognekirken i Dublin.



Vi kjører også forbi enda en del av Dublin Castle.



Tilbake på hotellrommet. Vi måtte bare ha et bilde av listverket rundt vinduet før vi reiste.



Utenfor hotellet som vi bodde på.



Flyet som vi skal reise hjem med